2 de ABRIL

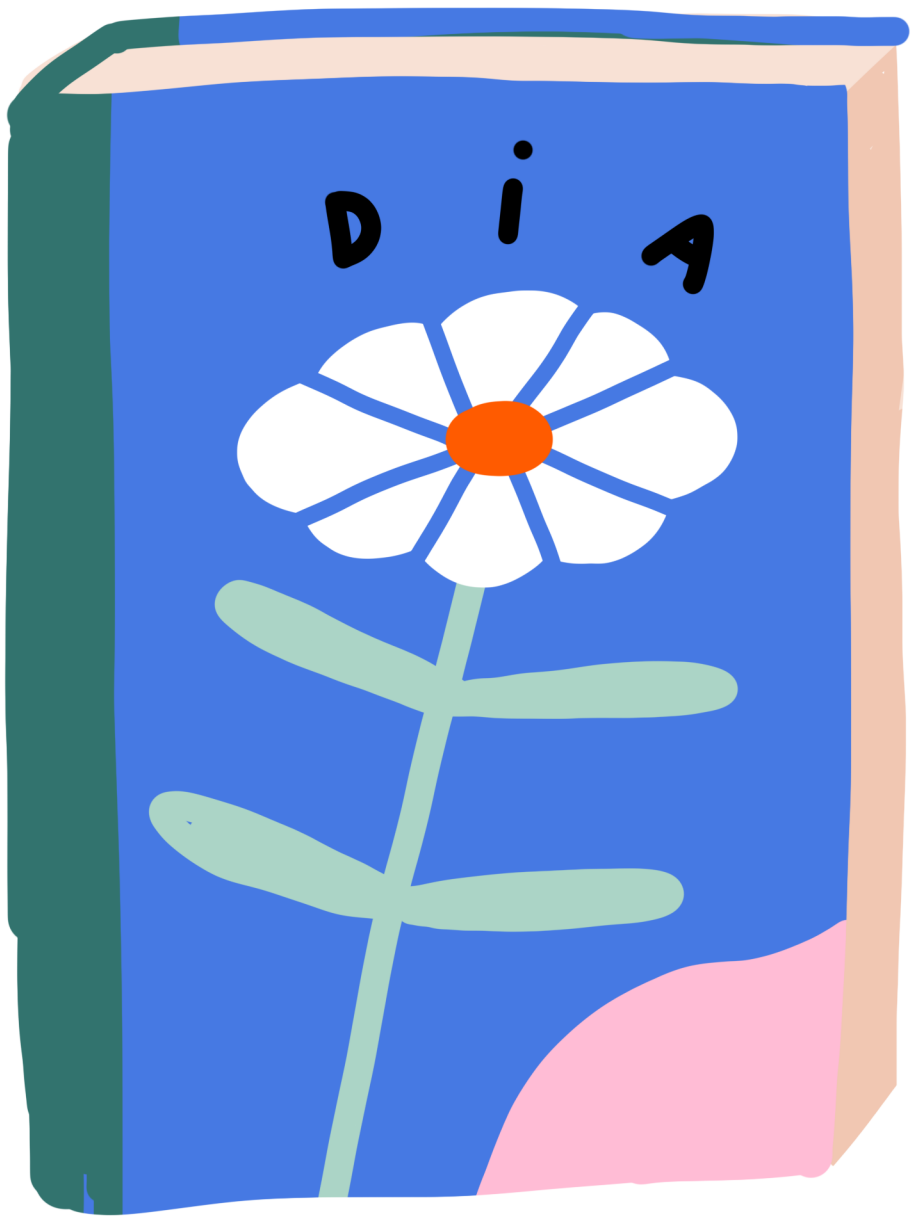

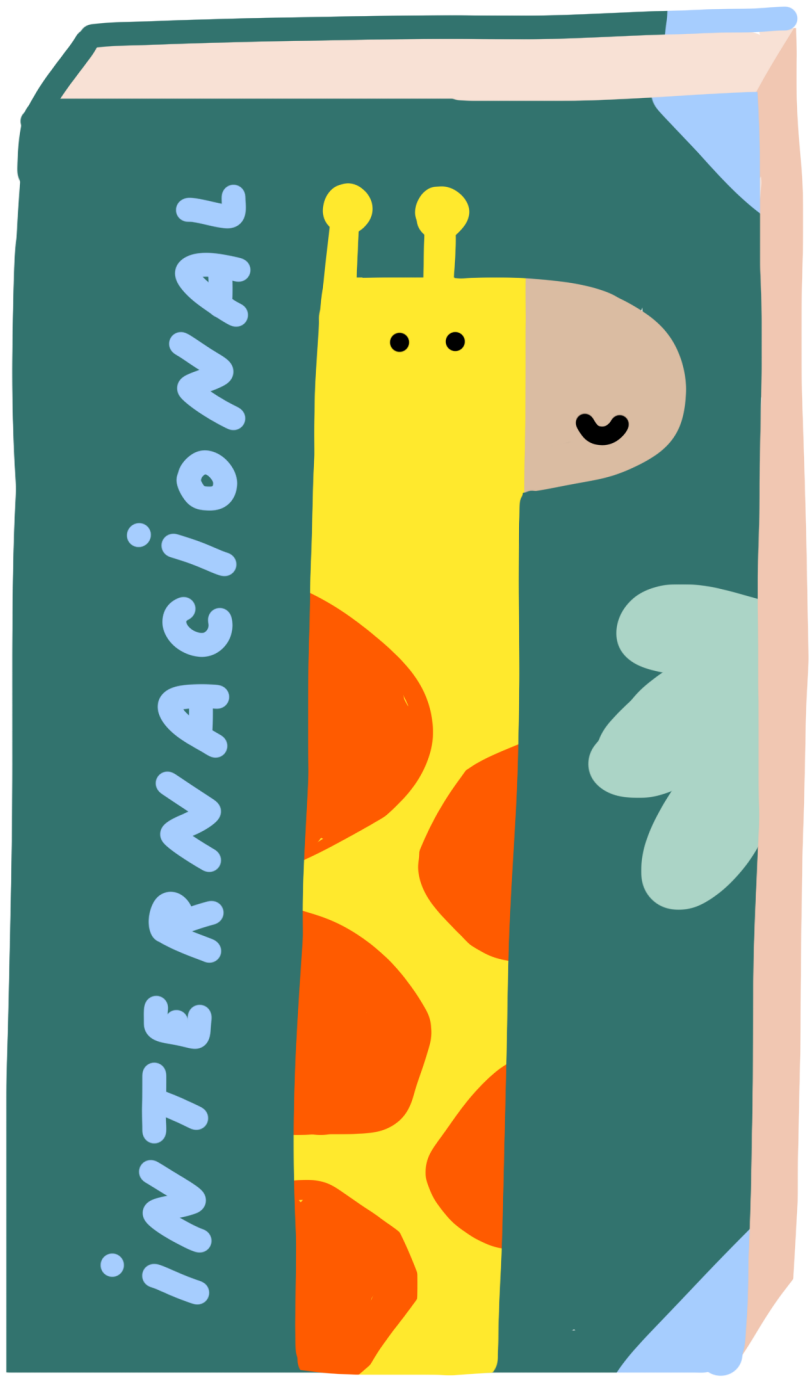

DO LIVRO

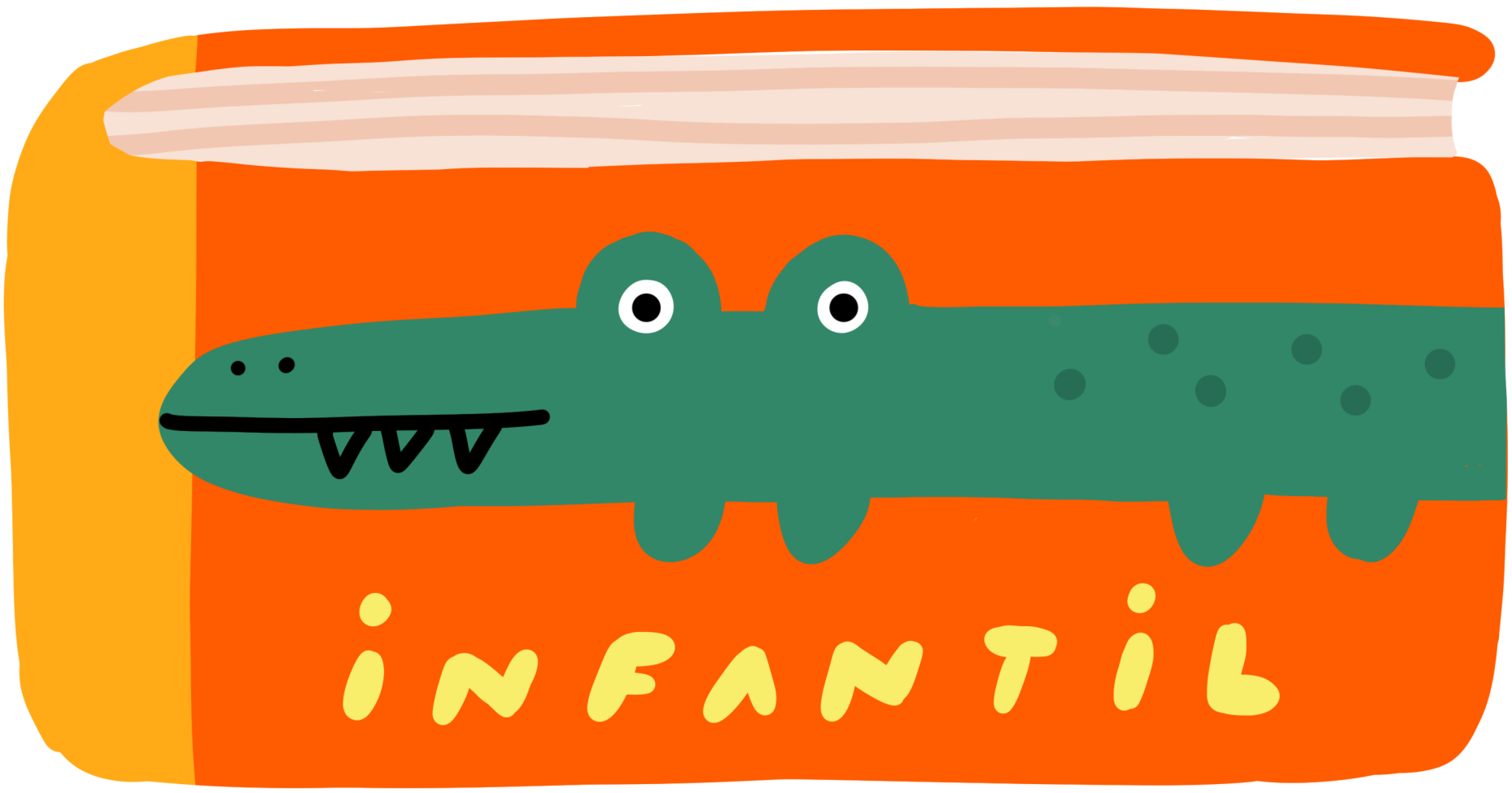

2023

© Ilustração de Joana Jesus

Dia Internacional do Livro Infantil

Biblioteca de Essenciais

A educação de uma criança é um desafio e muitas são as áreas
sobre as quais devemos atuar, muitos os assuntos
que não podemos esquecer, que devemos transmitir.

A Edicare fez 20 anos.

Duas décadas a acompanhar os mais pequenos
na descoberta do livro e da leitura, a procurar fazer a diferença,
sempre com o objetivo de lhes oferecer os melhores
e mais diversificados conteúdos.
Para celebrar este momento tão especial
propomos um novo olhar sobre a nossa biblioteca,
convidando-o a completar a sua.

Debruçámo-nos sobre os nossos livros
e selecionámos uma lista de sugestões dos que são,
para nós, títulos incontornáveis na nossa coleção
e ferramentas fundamentais para o desenvolvimento
de qualquer criança.
Criámos a nossa Biblioteca de Essenciais.

A partir de hoje, vamos dar-lhe a conhecer a nossa seleção Edicare
e explicar-lhe porque a destacamos e aconselhamos.
Seja pelas suas valências, pelas temáticas abordadas
e importância das mesmas no desenvolvimento infantil,
pelo tipo de conteúdo, material, objeto, autor, ilustrador,
vamos mostrar-lhe os nossos livros de eleição para que os veja
por dentro e por inteiro, como nós.

Fale connosco. Explicamos-lhe tudo!

edicare

www.edicare.pt